

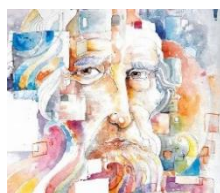

Ministero dell'Istruzione



UNIONE EUROPEA
Fondo europeo di sviluppo regionale



Ministero dell'Istruzione e del Merito
Ufficio Scolastico Regionale per il Lazio

ISTITUTO OMNICOMPRESIVO "LEONARDO DA VINCI" ACQUAPENDENTE
Via G.CARDUCCI s.n.c. 01021 Acquapendente (VT) CF 80019550567 – Tel.0763/734208 fax 0763/731491
e-mail vtis01100l@istruzione.it; PEC: vtis01100l@pec.istruzione.it
Codice univoco: **UFKJ4I**

ISTITUTO OMNICOMPRESIVO - L.DA VINCI - ACQUAPENDENTE
Prot. 0015800 del 22/12/2022
VI-2 (Uscita)

Spett.le GRUPPO GIODICART srl
76125 Trani (BT)
preventivi@gruppogiodicart.it
info@gruppogiodicart.it

Oggetto: Acquisto arredi scolastici e attrezzature didattiche
Progetto 13.1.5A-FESRPON-LA-2022-278 **CIG: 9562575686**

CUP: G24D22001020006

VISTO l'Avviso pubblico prot. n. 38007 del 27 maggio 2022 "Ambienti didattici innovativi per la scuola dell'Infanzia". Fondi Strutturali Europei – Programma Operativo Nazionale "Per la scuola, competenze e ambienti per l'apprendimento" 2014-2020 - Asse II - Infrastrutture per l'istruzione – Fondo Europeo di Sviluppo Regionale (FESR) – REACT EU. Asse V – Priorità d'investimento: 13i – (FESR) "Promuovere il superamento degli effetti della crisi nel contesto della pandemia di COVID-19 e delle sue conseguenze sociali e preparare una ripresa verde, digitale e resiliente dell'economia" – Obiettivo specifico 13.1: Facilitare una ripresa verde, digitale e resiliente dell'economia - Azione 13.1.5 – "Ambienti didattici innovativi per la scuola dell'Infanzia";

VISTI i cataloghi del settore;

VISTO il Vs. preventivo, migliorativo rispetto al catalogo, n. 2967 del 16/12/2022, Ns. prot. n. 15619 del 17/12/2022;

VISTA la Determina Prot. n. 15794/VI-2 del 22/12/2022;

Si chiede a codesta ditta, la fornitura del seguente materiale, da consegnare c/o la **SCUOLA INFANZIA**
– Via G.B. Casti, snc – 01021 Acquapendente (VT):

| COD. ART. | DESCRIZIONE | UM | Q.TA' PREZZO | U. IVAT O | PREZZO S/IVA | SC. % | TOTALE S/IVA | IV A |
|------------------|--|-----------|-------------------------|--------------------------|-------------------------|------------------|-------------------------|-----------------|
| 7650 | DIVANO MARGHERITA 3 POSTI AR/VER/GIA ARANCIO/VERDE/GIALLO | PZ | 2,00 | 207,81 | 170,3361 | | 340,67 | 22 |
| 19602 | ARMADIO SPOGLIAT.MET.1 ANTA 38X35PX180H | PZ | 6,00 | 190,00 | 155,7377 | | 934,43 | 22 |
| M102.46.50 | TAVOLO ONDA VERSO 70X120X46H CELESTE ALT. CM.46 | PZ | 2,00 | 189,00 | 154,9180 | | 309,84 | 22 |
| M130.80 | MODULO ONDA 2 ANTE CM.106X40X80H ARANCIO P. VERDE | PZ | 1,00 | 317,53 | 260,2705 | | 260,27 | 22 |
| M105.50 | CATTEDRA ONDA C/PARATIA 153X70 AC/CELESTE | PZ | 1,00 | 304,13 | 249,2869 | | 249,29 | 22 |
| M411.50 | MODULO FORMA MAXI ARMADIO 2ANTE H180 CELESTE | PZ | 1,00 | 501,56 | 411,1148 | | 411,11 | 22 |
| 10045.02 | TAVOLO ERGO CHILD H54/57 CM120X60 GIALLO | PZ | 16,00 | 74,60 | 61,1475 | | 978,36 | 22 |
| 10045.05 | TAVOLO ERGO CHILD H54/57 CM120X60 ARANCIO | PZ | 6,00 | 74,60 | 61,1475 | | 366,89 | 22 |
| 10045.12 | TAVOLO ERGO CHILD H54/57 CM115X60 VERDE | PZ | 4,00 | 74,60 | 61,1475 | | 244,59 | 22 |
| M520 | SERIE MODUS MODULO H.190 2 ANTE CIECHE | PZ | 1,00 | 429,71 | 352,2213 | | 352,22 | 22 |
| 21693.10 | SERIE INNOVA MOBILE 12 CASSETTE H 82,2 - BIANCO | PZ | 1,00 | 215,00 | 176,2295 | | 176,23 | 22 |
| M222.24 | CATTEDRA 2 CASSET.140X70X76 STR.MET.NERA CON RIPIANO AVORIO | PZ | 1,00 | 335,99 | 275,4016 | | 275,40 | 22 |
| 9546 | SEDIA FAGGIO 5^EL./MEDIA SOVR. 35X35X43H | PZ | 3,00 | 34,90 | 28,6066 | | 85,82 | 22 |
| 41110.03 | SERIE KUBO MOBILE 12 CASELLE H110 BIANCO - RIP. VERDE KIWI | PZ | 1,00 | 273,77 | 224,4016 | | 224,40 | 22 |
| 6988 | DIVANO COCCINELLA | PZ | 1,00 | 182,95 | 149,9590 | | 149,96 | 22 |
| 19920.12 | TAVOLO ISOLA 105X150 REG.H 40-60 VERDE | PZ | 2,00 | 132,33 | 108,4672 | | 216,93 | 22 |
| 42180.05 | SERIE KUBO MOBILE 2 ANTE BIANCO H180 - ANTE GIALLE | PZ | 1,00 | 427,00 | 350,0000 | | 350,00 | 22 |
| 42090.03 | SERIE KUBO MOBILE H90 BIANCO - 2 ANTE VERDE KIWI | PZ | 1,00 | 293,04 | 240,1967 | | 240,20 | 22 |
| 16366 | RECEPTION ANGOLARE FLEXI | PZ | 1,00 | 491,41 | 402,7951 | | 402,80 | 22 |
| 42090.04 | SERIE KUBO MOBILE H90 BIANCO - 2 ANTE BIANCHE | PZ | 1,00 | 293,04 | 240,1967 | | 240,20 | 22 |
| 30026 | TAVOLO REGOLABILE ARROW CM.68X68 - H 65- 77 | PZ | 1,00 | 185,00 | 151,6393 | | 151,64 | 22 |
| 17287 | PANNELLO LUMINOSO A3 CM.46X34 | PZ | 7,00 | 94,16 | 77,1803 | | 540,26 | 22 |
| 17293 | FORME TRASLUCIDE DA INFILARE 144 PZ. | PZ | 1,00 | 39,90 | 32,7049 | | 32,70 | 22 |
| 17301 | NUMERI IN SILICONE TRASLUCIDO 10 PZ. | PZ | 1,00 | 9,85 | 8,0738 | | 8,07 | 22 |
| 17232 | STENCIL TRASLUDICI VEICOLI 6 PZ. | PZ | 1,00 | 9,11 | 7,4672 | | 7,47 | 22 |
| 1723 | VESTI SVESTI MAGNETICO | PZ | 1,00 | 11,82 | 9,6885 | | 9,69 | 22 |
| 17231 | SAGOME GEOMETRICHE TRASPARENTI 12 PZ. | PZ | 1,00 | 10,60 | 8,6885 | | 8,69 | 22 |
| 42110.03 | SERIE KUBO MOBILE H110 BIANCO - 2 ANTE VERDE KIWI | PZ | 1,00 | 331,10 | 271,3934 | | 271,39 | 22 |
| 18016.16 | CONTENITORE FUNNY BOX LT46 AZZURRO | PZ | 2,00 | 20,37 | 16,6967 | | 33,39 | 22 |
| 18016.06 | CONTENITORE FUNNY BOX LT46 ROSA | PZ | 1,00 | 20,37 | 16,6967 | | 16,70 | 22 |
| 42110.07 | SERIE KUBO MOBILE H110 BIANCO - 2 ANTE AZZURRE | PZ | 1,00 | 331,10 | 271,3934 | | 271,39 | 22 |

| COD. ART. | DESCRIZIONE | U M | Q.TA' PREZZO | U. PREZZO IVATO | PREZZO S/IVA | SC. % | TOTALE S/IVA | IVA |
|------------------|---|------------|---------------------|------------------------|---------------------|--------------|---------------------|------------|
| 42180.02 | SERIE KUBO MOBILE 2 ANTE BIANCO H180 - ANTE FUCSIA | PZ | 1,00 | 427,00 | 350,0000 | | 350,00 | 22 |
| 42110.05 | SERIE KUBO MOBILE H110 BIANCO - 2 ANTE GIALLE | PZ | 1,00 | 331,10 | 271,3934 | | 271,39 | 22 |
| 43075.02 | SERIE KUBO COLONNA H75 BIANCO CON 3 TIRETTI ALTI | PZ | 1,00 | 199,85 | 163,8115 | | 163,81 | 22 |
| M145.60 | MODULO ONDA ARMADIO 2 ANTE 8 VANI GIALLO P. GLICINE | PZ | 1,00 | 413,19 | 338,6803 | | 338,68 | 22 |
| M018.60 | EASYLINE MOD.41X70X85H C/ANTE GIA SCH.ANTA/GIALLA PROF.MAN.VERDE | PZ | 1,00 | 235,29 | 192,8607 | | 192,86 | 22 |
| M021.60 | EASYLINE MOD.41X70X119H C/ANTE GIA SCH.ANTA/GIALLA PROF.MAN.VERDE | PZ | 1,00 | 272,32 | 223,2131 | | 223,21 | 22 |
| 16396.11 | LIBRERIA QUADRO LIME | PZ | 1,00 | 128,34 | 105,1967 | | 105,20 | 22 |
| 21745 | CATTEDRA SERIE 200 C/PARATIA+TIRETTO 60X120 H 73-79 | PZ | 3,00 | 219,00 | 179,5082 | | 538,52 | 22 |
| 16408 | ARREDO QUADRO COMPOSIZIONE 3 | PZ | 1,00 | 861,82 | 706,4098 | | 706,41 | 22 |
| M434 | MODULO FORMA A GIORNO 6 VANI 100X40X110H | PZ | 1,00 | 245,33 | 201,0902 | | 201,09 | 22 |
| 16407 | ARREDO QUADRO COMPOSIZIONE 2 | PZ | 1,00 | 815,00 | 668,0328 | | 668,03 | 22 |
| M026.70 | EASYLINE MOD.106X20X81H PORTACAR VER VISTA VERDE RETRO GIALLO | PZ | 5,00 | 169,93 | 139,2869 | | 696,43 | 22 |
| 40075.05 | SERIE KUBO MOBILE GIORNO BIANCO H75 RIP. GIALLI | PZ | 1,00 | 181,65 | 148,8934 | | 148,89 | 22 |
| 42090.05 | SERIE KUBO MOBILE H90 BIANCO - 2 ANTE GIALLE | PZ | 1,00 | 293,04 | 240,1967 | | 240,20 | 22 |
| 34180.03 | SERIE KUBO MOBILE 2 ANTE H180 BETULLA VERDE KIWI | PZ | 1,00 | 453,60 | 371,8033 | | 371,80 | 22 |
| 19927 | STENCIL SAGOME TRASLUCENTI FOGLIE 6PZ. | PZ | 1,00 | 8,87 | 7,2705 | | 7,27 | 22 |
| 19791 | STENCIL LETTERE MAIUS. GIGANTI TRASLUCIDE 27PZ. | PZ | 1,00 | 21,21 | 17,3852 | | 17,39 | 22 |
| 19789 | SAGOME TRASLUCIDE PLANISFERO E CONTINENTI | PZ | 1,00 | 21,71 | 17,7951 | | 17,80 | 22 |
| 15806 | LENTE DI INGRANDIMENTO JUMBO - SET 6 PZ. | PZ | 1,00 | 25,45 | 20,8607 | | 20,86 | 22 |
| 3644 | VIVARIUM | PZ | 2,00 | 8,46 | 6,9344 | | 13,87 | 22 |
| 32027.01 | CARRELLO EASY LINE MUSICALE NEW COMPLETO | PZ | 1,00 | 399,00 | 327,0492 | | 327,05 | 22 |
| 22207 | LABORATORIO DELL'ACQUA 43 ELEMENTI | PZ | 1,00 | 59,87 | 49,0738 | | 49,07 | 22 |
| 15803 | ESPLORIAMO LA NATURA - KIT COMPLETO | PZ | 2,00 | 23,18 | 19,0000 | | 38,00 | 22 |
| 7295 | INGRANDITORE | PZ | 1,00 | 22,49 | 18,4344 | | 18,43 | 22 |
| D81514 | BRUCO TUNNEL - FEBERGUS NEW | PZ | 3,00 | 164,90 | 135,1639 | | 405,49 | 22 |
| 22488 | EFFETTO OCEANO CON SCENARIO DIAM.18 CM | PZ | 2,00 | 10,49 | 8,5984 | | 17,20 | 22 |
| 22489 | TUBO EFFETTO PIOGGIA 20 CM. | PZ | 2,00 | 9,00 | 7,3770 | | 14,75 | 22 |

| | | | | |
|--------------|-----------------|----------|------------|--------------------|
| TOTALE MERCE | SPESE TRASPORTO | COD. IVA | TOTALE IVA | TOTALE |
| 14.324,70 | / | 22% | 3.151,43 | € 17.476,13 |

Obblighi dell'appaltatore/fornitore relativi alla tracciabilità dei flussi finanziari ai sensi della L.13/08/2010 n.136 e relative modifiche

1. il contraente assume tutti gli obblighi di tracciabilità dei flussi finanziari di cui all'articolo 3 della legge 13/08/2010 n.136;
2. il contraente si impegna a dare immediata comunicazione alla scuola e alla Prefettura -ufficio territoriale del Governo della provincia ove ha sede la stazione appaltante (la scuola) della notizia dell'inadempimento della propria controparte (subappaltatore e subcontraente) agli obblighi di tracciabilità finanziaria;
3. il mancato rispetto previsto dalla norma citata rende nullo il presente buono d'ordine;
4. ai fini di cui sopra si prega restituire il modello allegato al presente ordine, compilato in ogni sua parte, relativo al conto corrente bancario o postale dedicato. In assenza di tale comunicazione non sarà possibile procedere al pagamento;.
5. eventuale modifiche relative al conto corrente dedicato devono essere tempestivamente comunicate;
6. Si impegna a identificare il CIG e il CUP sulla fattura o titolo di pagamento.

La fornitura dovrà essere effettuata alle seguenti condizioni:

- 1) porto franco al seguente indirizzo: **Scuola Infanzia - Via G.B. Casti, s.n.c. 01021 Acquapendente (VT)**
- 2) consegna deve avvenire **entro il 10/01/2023**;
- 3) in caso di ritardo o difetto della merce, ci riserviamo di annullare l'ordine in tutto o in parte;
- 4) **il pagamento, previa presentazione di fattura, avverrà a seguito dell'accredito delle risorse finanziarie nel proprio bilancio**;
- 5) la fattura elettronica compresa IVA (regime scissione dei pagamenti) sarà emessa in unico esemplare con l'indicazione delle modalità di pagamento (quietanza, c/c bancario o postale dedicato), dovrà contenere gli estremi della presente lettera e la denominazione della Scuola a cui è stato consegnato il materiale.

La merce fornita, pena decadenza del contratto, dovrà essere conforme alle specifiche tecniche di cui al:

- Decreto del Ministero dell'Ambiente e della Tutela del Territorio e del Mare del 11.01.2017, di adozione dei criteri ambientali minimi per gli arredi per interni;
- Norma UNI EN 1729-1:2016 relativa a sedie e tavoli per allievi (sostituisce UNI EN 17291:2006);
- Norma UNI EN 1729-2:2016 relativa a sedie e tavoli per allievi (sostituisce UNI EN 17292:2006);
- Norma UNI 4856:2009 Mobili per collettività;
- Norma UNI EN 14434:2010 Superfici verticali per scrittura – ergonomia;
- DM 26/08/92 Resistenza al fuoco Classe 0 o 1;

Gli arredi e tutti i singoli componenti degli stessi con i quali l'utilizzatore può entrare in contatto durante l'uso previsto, devono essere progettati e realizzati in modo tale da evitare lesioni fisiche o danni materiali

Pertanto:

- La stabilità deve essere conforme a quanto prescritto dalle normative vigenti per i vari elementi d'arredo;
- Tutti i bordi ed angoli devono essere privi di bave, arrotondati e smussati; in particolar modo bordi ed angoli dei piani di lavoro devono essere arrotondati con raggio > 2 mm;
- La distanza di sicurezza tra eventuali parti mobili e regolabili deve essere progettata e realizzata in modo da minimizzare rischi di lesioni e movimenti non volontari. In particolare la distanza tra eventuali parti mobili accessibili, deve essere < 8 mm o > 25 mm in qualsiasi posizione durante il movimento;
- Eventuali sistemi di regolazione devono essere di facile uso, posti in modo da evitare azionamenti accidentali;
- Le impugnature devono essere progettate in modo da evitare l'intrappolamento delle dita durante l'uso.

Ciascun prodotto oggetto della fornitura dovrà:

- essere accompagnato dal libretto d'uso e dalle istruzioni di installazione o montaggio, in lingua italiana, contenente gli schemi di posizionamento di eventuali dispositivi di fissaggio necessari e le istruzioni di installazione, finalizzate a consentire successive riconfigurazioni dei prodotti fornite in opera (escluse le sedute);
- essere accompagnato dalle informazioni sui prodotti da utilizzare per la pulizia e per la manutenzione, e delle eventuali istruzioni d'uso;
- ciascun prodotto della fornitura dovrà essere munito di una etichetta conforme alle prescrizioni indicate al punto 4 della UNI EN 1729-1 (marcatura), "leggibile ed indelebile".

Tutti i prodotti forniti devono essere conformi alla **NORMATIVA CE** e rispettare le norme internazionali vigenti. Il fornitore dimostra in qualsiasi momento la conformità alle normative vigenti CE/UNI EN ISO dei suddetti prodotti.

TENUTO CONTO che la verifica del possesso dei requisiti di carattere generale, tecnico-organizzativo ed economico- finanziario comprovabili mediante i documenti indicati avviene attraverso l'utilizzo della Banca Dati Anac e, nello specifico, mediante il Fascicolo virtuale dell'operatore economico, il presente operatore economico deve obbligatoriamente registrarsi al sistema accedendo all'apposito link sul Portale dell'Autorità (Servizi ad accesso riservato – FVOE) secondo le istruzioni contenute, e comunicare tempestivamente a questo Istituto la **PASSOE** relativa alla procedura in oggetto **CIG: 956257686**.

Si allegano i seguenti documenti da restituire a questo Istituto, debitamente compilati e firmati:

- 1) Informativa fornitori
- 2) DICH UNICA 445 ex ART 80 e 83 DLGS 50_2016
- 3) Dichiarazione Conto Corrente Dedicato - modulo

IL DIRIGENTE SCOLASTICO
Dott.ssa Luciana BILLI
(documento firmato digitalmente)